



← Pr Vincent **RENARD**  
PU  
Directeur du DUERMG

Pr Laurence **COMPAGNON**  
PU  
Directrice des programmes →



← Dr Julien **LE BRETON**  
MCU

Dr Emilie **FERRAT** →  
MCU



Pr Jacques **CITTEE**  
PA →



Dr Jonathan **YANA**  
MCA



Dr Anas **TAHA**  
MCA



Dr Laura **MOSCOVA**  
MCA



Dr Véronique **ORCEL**  
CCU

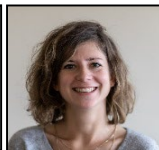

Dr Mathilde **COGNET**  
CCU



Dr William **MIRAT**  
CCU



Dr Jean Denis **HOONAKKER**  
CCU

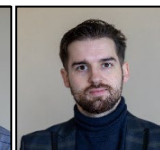

Dr Hugo **LAMY**  
CCU



Dr Hadrien **PRELAUD**  
CCU



Dr Marion **COURTIN**  
CCT

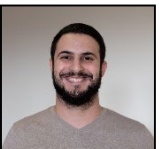

Dr Badr **HICHEUR**  
CCT



Dr Lise **TECQUERT**  
CCT



Dr Léon **BANH**  
AUMG



Dr Florian **CASELLI**  
AUMG

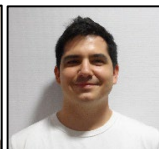

Dr Guillaume **FORTIN**  
AUMG



Dr Hadrien **DECONNINCK**  
AUMG

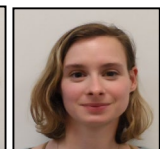

Dr Juliette **SUSSAN**  
AUMG

**SECRETARIAT**

Mme **Sylvie VETTORAZZO** : porte 1002

Responsable administrative du DUERMG et de la scolarité du 3<sup>e</sup> cycle MG

Mme **Gwladys LOPES** : porte 1004

Secrétariat des thèses et des stages 2<sup>e</sup> cycle MG

Mme **Elisabeth DAUZIÉ** : porte 1004

Secrétariat pédagogique du 3<sup>e</sup> cycle

